ПРОЕКТ №2

НАЗВАНИЕ ПРОЕКТА Эскизный проект благоустройства территории Петровского сквера, в городе Приозерск, «Журавль»

АДРЕС ПРОЕКТА г. Приозерск, Петровский сквер

СИТУАЦИОННЫЙ ПЛАН

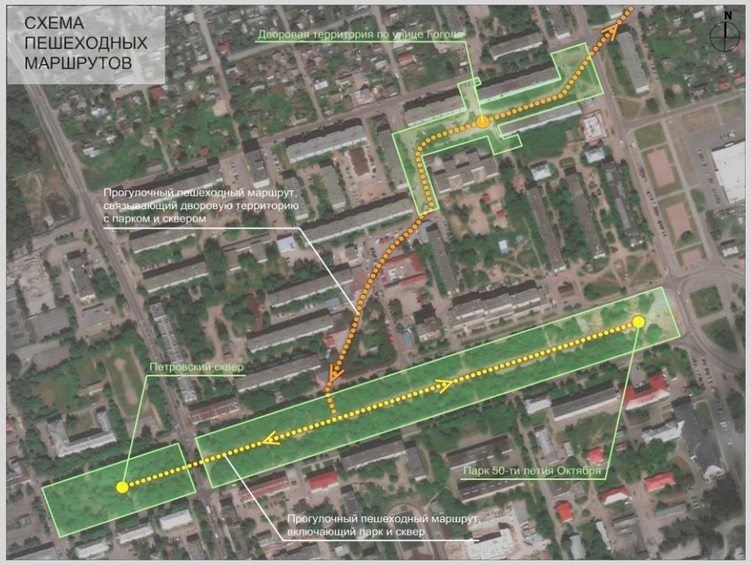

ПОЯСНИТЕЛЬНАЯ ЗАПИСКА

Сведения о местоположении объекта благоустройства
Петровский сквер в городе Приозерск муниципального образования Приозерское городское поселение Приозерского муниципального района.
Площадь объекта благоустройства
Территория Петровского сквера, г. Приозерск
Описание территории
Петровский сквер образует единую сеть пешеходных маршрутов вместе с территорией Парка 50- летия Октября (фактически продолжая его), а также с территорией перед торговым центром «Северопарковый», и является значимым звеном в цепи рекреационных пространств города Приозерск.
На данный момент территория сквера активно используется, но требует улучшения состояния ввиду высокой общественной значимости. Для благоустройства было выбрано три узловых точки парка:
- известная скульптурная композиция «Маугли», являющаяся центральной в сквере;
- планируемая к установке скульптурная композиция, посвящённая символу Приозерска, серебряному журавлю в западной части сквера;
- композиция из цветочной клумбы на схожем по конфигурации участке в восточной части сквера.

Все эти три объекта располагаются на отдельных площадях, и соединяются между собой удобной пешеходной сетью.
Описание благоустройства территории
Реализация проекта предусматривает выполнение следующих объемов работ:
1. Мощение брусчаткой - 1400 м2;
2. Асфальтирование внешних дорожек сквера - 1000 м2;
3. Восстановление газонного покрытия (посев газона) - 3500 м2;
4. Посадка кустарника - 400 кустов;
5. Установка малых архитектурных форм:
   скамья - 10 шт.;

ФОТОФИКСАЦИЯ СУЩЕСТВУЮЩЕГО СОСТОЯНИЯ

урна - 6 шт.;
светильник - 4 шт.;
цветочная клумба - 2 шт. (25 и 75 м2);
установка скульптурной композиции "Журавль" (по проекту);

Сведения о предлагаемых к использованию материалах

- асфальтобетон, цемент, песок, камень, дерево (другие);
- электрооборудование (столбы, светильники, другое);
- посадочный материал, плодородный грунт;
- малые архитектурные формы

Сроки и стоимость реализации проекта, источники финансирования (ориентировочные)

Реализация проекта осуществляется в две очереди
Срок выполнения работ первой очереди - IV квартал 2019 года.
Стоимость реализации проекта первой очереди оценивается в 10 млн. рублей.
Источники финансирования – бюджетные средства.

ПРОЕКТ №2 ВАРИАНТ 1

ПРОЕКТ №2 ВАРИАНТ 1